



ESTIMACIONES AGRÍCOLAS

Informe semanal al
26 de junio de 2018



ÍNDICE

- Temperaturas
- Precipitaciones
- Estado de las reservas hídricas
- Humedad y estado de los cultivos



TEMPERATURAS

Las temperaturas medias de la última semana estuvieron dentro de los valores normales, o levemente sobre lo normal, principalmente en Formosa, Misiones y la zona cordillerana del norte de Río Negro y Mendoza. Se destacan las máximas registradas en Villa Miguel Lanús (31°C), Posadas (29°C), Iguazú (28°C) en Misiones y Formosa (31°C).

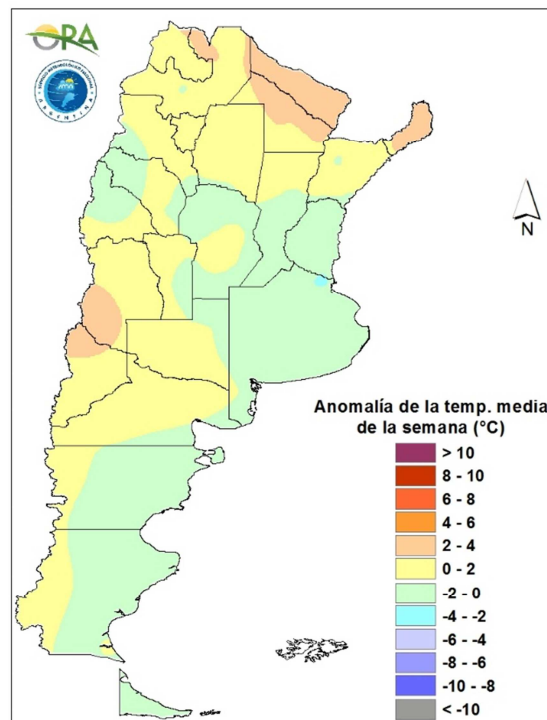

Anomalía de la temperatura media de la semana

Se prevén temperaturas por debajo de lo normal en el centro y norte del país, al igual que algunas zonas cordilleranas que van desde San Juan hasta Río Negro. En el sur del país se prevén temperaturas por debajo de lo normal para estas fechas. Desde miércoles hasta el domingo se espera que las temperaturas vayan ascendiendo paulatinamente en el centro y norte del país. La entrada de un sistema de baja presión durante el domingo, va a hacer que las temperaturas comiencen a descender desde el lunes hasta el próximo miércoles, partiendo en la Patagonia y luego avanzando hasta provincias del centro de Argentina.



PRECIPITACIONES

Las precipitaciones de la última semana fueron nulas prácticamente en todo el país. Sólo se dieron algunos eventos en la provincia de Rio Negro: Bariloche (54mm), el máximo acumulado durante la semana. Además hubo algunos eventos importantes en Bernardo de Irigoyen (48mm) e Iguazú (43mm) en Misiones.

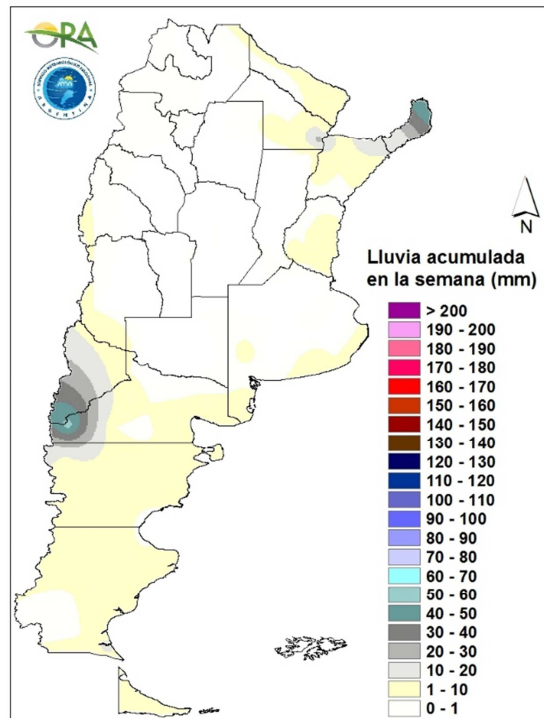

Precipitaciones acumuladas en la semana

Las precipitaciones se prevén escasas para la próxima semana en todo el país. Hasta el sábado, se prevén eventos de precipitación en Misiones, Corrientes, Mendoza, Santa Cruz, Chubut y gran parte de la zona cordillerana de Patagonia. La entrada de un sistema el domingo, ocasionará precipitaciones entre el domingo y martes en Buenos Aires, sur de Entre Ríos y Santa Fe, Resistencia, Formosa, Corrientes y Misiones.

ESTADO DE LAS RESERVAS HÍDRICAS

Los mapas corresponden a la estimación de contenido de agua en el primer metro de suelo para lotes de trigo. Valores locales de reservas superficiales pueden consultarse en http://www.ora.gob.ar/camp_actual_reservas.php. Debido a las escasas precipitaciones, las zonas con reservas excesivas han disminuido, aunque aún aparecen algunas zonas de Corrientes, norte de Entre Ríos, noreste y centro sur de Buenos Aires. Buenos Aires, este de Córdoba, Santa Fe, Entre Ríos y Corrientes están todos con reservas adecuadas a óptimas. Este de La Pampa y sur de Buenos Aires, presentan zonas con reservas regulares a escasas, que no esperan cambios considerando la previsión de precipitaciones.

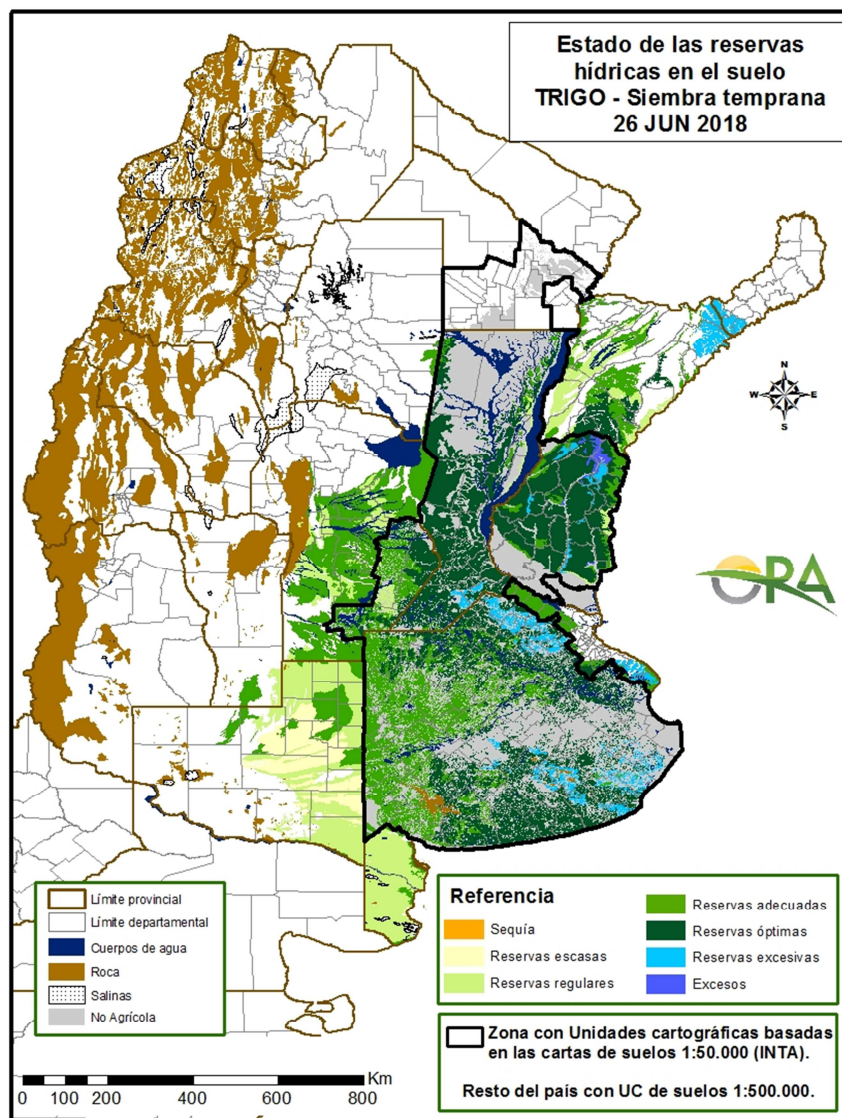

Mapa de reservas hídricas hecho a partir de datos meteorológicos del SMN y del INTA e información de suelos del INTA.



EVOLUCIÓN DE LA SUPERFICIE SEMBRADA Y COSECHADA

AVANCE DE LA COSECHA DE MAIZ											
CAMPAÑA: 2017/2018(*)											
DELEGACION		AREA SEMBRADA Ha	24/05 %	31/05 %	07/06 %	14/06 %	21/06 %	28/06 %	AREA NO COSECHABLE Ha	AREA COSECHADA Ha	
Bahía Blanca		16.500	-	-	-	-	-	-	12.000	-	
Bolívar		167.000	8	8	10	15	17	27	22.000	39.150	
Bragado		161.000	65	75	78	80	85	92	28.825	121.600	
Gral. Madariaga		149.000	32	32	41	65	74	84	7.400	118.940	
Junín		156.500	99	99	99	99	100	100	24.840	131.660	
La Plata		33.400	50	63	73	80	85	88	14.880	16.300	
Lincoln		305.000	66	76	86	90	93	98	29.500	269.990	
Pehuajó		338.512	45	54	68	75	92	96	89.678	238.880	
Pergamino		163.000	80	87	92	97	98	100	8.000	155.000	
Pigüé		119.900	26	28	30	30	35	40	40.000	31.960	
Salliqueló		90.000	-	-	-	15	17	50	83.000	3.500	
Tandil		269.105	-	-	-	-	-	16	120.000	23.860	
Tres Arroyos		244.664	-	-	-	-	-	-	55.000	-	
25 de Mayo		229.070	46	68	79	84	84	84	74.000	130.260	
BUENOS AIRES	17/18	2.442.651	43	50	55	60	65	70	609.123	1.281.100	
	16/17	2.308.200	58	63	66	74	79	81			
Laboulaye		484.000	88	92	94	96	98	98	120.000	356.720	
Marcos Juárez		428.990	93	93	94	94	95	98	26.000	394.930	
Río Cuarto		703.150	35	40	40	46	50	56	120.000	326.560	
San Francisco		705.000	75	78	79	80	80	80	300.000	324.000	
Villa María		476.200	82	82	82	82	91	93	180.000	275.470	
CORDOBA	17/18	2.797.340	70	73	74	76	79	82	746.000	1.677.680	
	16/17	2.614.910	51	59	65	68	77	78			
Paraná		125.000	100	100	100	100	100	100	26.900	98.100	
Rosario del Tala		290.000	81	84	87	90	96	100	21.000	269.000	
ENTRE RIOS	17/18	415.000	86	88	90	93	97	100	47.900	367.100	
	16/17	382.500	85	86	90	91	94	96			
General Pico		318.700	48	52	68	73	83	87	157.900	139.900	
Santa Rosa		140.000	-	-	21	23	26	44	35.000	46.200	
LA PAMPA	17/18	458.700	33	36	54	53	60	70	192.900	186.100	
	16/17	479.000	34	35	40	55	62	63			
Avellaneda		216.400	10	10	10	10	10	12	115.000	12.170	
Cañada de Gómez		256.910	64	64	64	74	74	82	18.000	195.910	
Casilda		116.300	74	74	74	76	76	81	-	94.200	
Rafaela		273.000	72	72	72	72	72	72	130.000	103.230	
Venado Tuerto		215.000	55	82	95	97	98	98	30.000	181.300	
SANTA FE	17/18	1.077.610	58	64	67	71	71	75	293.000	586.810	
	16/17	890.800	68	69	70	72	73	73			
CATAMARCA		9.350	-	-	-	-	-	6	680	520	
CORRIENTES		10.000	-	-	-	-	-	2	-	200	
CHACO (Charata)		160.000	-	-	3	7	14	25	18.300	35.430	
CHACO (Pcia. R. S. Peña)		159.370	-	15	15	22	29	40	7.000	60.950	
FORMOSA		83.000	-	-	-	-	-	4	19.000	2.560	
JUJUUY		5.740	-	-	-	5	15	20	600	1.030	
MISIONES		10.000	-	-	-	-	-	4	-	400	
SALTA		262.866	-	-	4	15	30	40	16.000	98.750	
SAN LUIS		310.000	30	35	40	52	66	72	35.350	197.750	
SANTIAGO del ESTERO		195.000	9	22	37	41	62	72	15.000	129.600	
SGO del ESTERO (Quimilí)		550.000	1	2	3	18	35	37	60.000	181.300	
TUCUMAN		75.850	-	0	0	0	0	4	4.300	2.860	
TOTAL PAIS	17/18	9.022.477	45	49	53	59	65	69	2.065.153	4.810.140	
	16/17	8.481.854	46	49	53	57	62	66			
(*) Cifras Provisorias											
Las AREAS están expresadas en hectáreas.											
ESTIMACIONES AGRICOLAS											
Min. de Agroindustria											



AVANCE DE LA COSECHA DE MANI

CAMPAÑA: 2017/2018(*)

DELEGACION	TIPO	AREA SEMBRADA Ha	24/05 %	31/05 %	07/06 %	14/06 %	21/06 %	28/06 %	AREA PERDIDA Ha	AREA COSECHADA Ha
BUENOS AIRES	Colorado									-
	Rosado	4.700	8	43	89	93	94	97		4.560
	Total 17/18	4.700	8	43	89	93	94	97		4.560
	Total 16/17	1.500	-	-	-	-	-	-		
JUJUY	Colorado	-								-
	Rosado	588	70	80	90	100	100	100		590
	Total 17/18	588	70	80	90	100	100	100		590
	Total 16/17	588	40	60	70	80	90	100		
SALTA	Colorado	-								-
	Rosado	8.130	45	70	90	100	100	100		8.130
	Total 17/18	8.130	45	70	90	100	100	100	-	8.130
	Total 16/17	8.130	30	40	50	70	100	100		
SANTA FE	Colorado	-								-
	Rosado	1.200	100	100	100	100	100	100		1.200
	Total 17/18	1.200	100	100	100	100	100	100	-	1.200
	Total 16/17	400	-	-	60	100	100	100		
SAN LUIS	Colorado	-								-
	Rosado	18.950				100	100	100		18.950
	Total 17/18	18.950	-	-	-	100	100	100	-	18.950
	Total 16/17	9.950	32	48	58	65	78	78		
LA PAMPA	Colorado	-								-
	Rosado	8.900					10	47	100	5.310
	Total 17/18	8.900	-	-	-	-	10	47	100	5.310
	Total 16/17	14.100	-	-	7	22	46	46		
Laboulaye	Colorado	-								-
	Rosado	108.000	52	74	85	89	94	97	6.000	98.940
	Total	108.000	52	74	85	89	94	97	6.000	98.940
Marcos Juarez	Colorado	0								0
	Rosado	15.765	75	80	81	93	100	100	1.600	14.170
	Total	15.765	75	80	81	93	100	100	1.600	14.170
Río Cuarto	Colorado	-								-
	Rosado	209.100	31	48	58	67	78	90	5.000	183.690
	Total	209.100	31	48	58	67	80	92	5.000	183.690
San Francisco	Colorado	-								-
	Rosado	4.870	80	90	90	100	100	100		4.870
	Total	4.870	80	90	90	100	100	100	-	4.870
Villa María	Colorado	-								-
	Rosado	57.100	31	66	80	80	88	90		51.390
	Total	57.100	31	66	80	80	88	90	-	51.390
CORDOBA	Colorado	0	-	-	-	-	-	-	-	-
	Rosado	394.835	39	59	69	76	85	92	12.600	348.190
	Total 16/17	394.835	39	59	69	76	85	92	12.600	348.190
	Total 15/16	333.770	40	59	69	73	80	84		
TOTAL PAIS	Colorado	0	-	-	-	-	-	-	-	-
	Rosado	439.803	36	55	65	76	84	92	12.700	386.930
	Total 17/18	439.803	36	55	65	76	84	92	12.700	386.930
	Total 16/17	368.438	37	54	66	71	79	82		

(*) Cifras provisorias

La AREAS están expresadas en hectáreas.

ESTIMACIONES AGRICOLAS

Ministerio de AGROINDUSTRIA



AVANCE DE LA COSECHA DE SORGO

CAMPAÑA: 2017/2018(*)

DELEGACION		AREA SEMBRADA Has	24/05 %	31/05 %	07/06 %	14/06 %	21/06 %	28/06 %	AREA NO COSECHABLE Has	AREA COSECHADA Has
Bahía Blanca		4.000	-	-	-	-	-	-	4.000	-
Bolívar		3.000	-	-	-	-	30	45	-	1.350
Bragado		7.800	60	90	93	95	95	100	1.560	6.240
General Madariaga		-	-	-	-	-	-	-	-	-
Junín		7.400	99	99	99	99	100	100	850	6.550
La Plata		8.500	70	70	70	85	88	93	4.500	3.720
Lincoln		13.400	17	38	59	79	89	94	5.600	7.330
Pehuajó		2.650	-	-	-	-	100	100	-	2.650
Pergamino		10.100	77	88	93	98	99	100	-	10.100
Pigüé		67.785	6	8	13	21	33	33	52.100	5.180
Salliqueló		56.850	11	53	85	90	100	100	29.870	26.980
Tandil		2.894	-	-	-	-	-	-	2.894	-
Tres Arroyos		-	-	-	-	-	-	-	-	-
25 de Mayo		5.400	14	19	40	51	63	77	2.400	2.310
BUENOS AIRES	17/18	189.779	27	52	71	77	82	84	103.774	72.410
	16/17	190.510	19	23	31	37	47	56		
Laboulaye		3.500	12	32	78	89	100	100	500	3.000
Marcos Juárez		13.250	55	62	93	100	100	100	2.270	10.980
Río Cuarto		8.620	85	92	100	100	100	100	500	8.120
San Francisco		6.230	90	93	95	100	100	100	1.400	4.830
Villa María		11.100	20	50	78	78	93	99	-	10.990
CORDOBA	17/18	42.700	52	67	88	91	98	100	4.670	37.920
	16/17	97.350	54	67	78	85	88	92		
Paraná		58.000	87	92	100	100	100	100	6.900	51.100
Rosario del Tala		43.000	66	70	70	76	90	100	11.300	31.700
ENTRE RIOS	17/18	101.000	78	82	87	89	96	100	18.200	82.800
	16/17	121.400	79	85	87	91	95	97		
General Pico		1.600	-	-	100	100	100	100	-	1.600
Santa Rosa		47.300	-	-	-	52	85	100	17.000	30.300
LA PAMPA	17/18	48.900	-	-	12	58	86	100	17.000	31.900
	16/17	31.900	27	27	38	64	74	75		
Avellaneda		52.000	21	23	24	24	28	28	26.500	7.140
Cañada de Gómez		4.230	80	85	87	92	100	100	-	4.230
Casilda		4.200	100	100	100	100	100	100	-	4.200
Rafaela		45.000	82	87	93	100	100	100	21.000	24.000
Venado Tuerto		3.850	75	95	100	100	100	100	620	3.230
SANTA FE	17/18	109.280	58	62	65	69	70	70	48.120	42.800
	16/17	113.030	60	66	71	76	80	81		
CATAMARCA		250	-	100	100	100	100	100	150	100
CORRIENTES		-	-	-	-	-	-	-	-	-
Charata (Chaco)		15.000	-	-	6	8	20	49	600	7.060
Pcia. R. S. PEÑA (Chaco)		17.710	-	3	3	5	33	59	2.500	8.970
FORMOSA		43.000	-	-	-	-	30	49	450	20.850
JUJUY		-	-	-	-	-	-	-	-	-
MISIONES		-	-	-	-	-	-	-	-	-
SALTA		-	-	-	-	-	-	-	-	-
SAN LUIS		12.650	-	-	-	-	100	100	6.700	5.950
SANTIAGO DEL ESTERO		27.500	83	86	99	99	100	100	3.500	24.000
QUIMILI (Sgo. Del Estero)		49.000	-	-	-	20	50	51	25.400	12.040
TUCUMAN		3.100	-	29	68	73	100	100	1.685	1.420
TOTAL PAIS	17/18	659.869	39	48	58	65	75	82	232.749	348.220
	16/17	728.280	45	51	56	62	67	73	-	-

(*) Cifras Provisorias

Las AREAS están expresadas en hectáreas.

ESTIMACIONES AGRICOLAS

MIN. de AGROINDUSTRIA



AVANCE DE LA SIEMBRA DE CEBADA

CAMPAÑA: 2018/2019 (*)

DELEGACION		AREA A SEMBRAR Ha	24/05 %	31/05 %	07/06 %	14/06 %	21/06 %	28/06 %	AREA SEMBRADA Has
Bahía Blanca		42.160		29	49	67	87	98	41.317
Bolívar		30.000				38	45	86	25.800
Bragado		18.000					5	10	1.800
General Madariaga		4.000					5	48	1.920
Junín		8.600		3	38	62	71	91	7.826
La Plata		8.500				23	30	40	3.400
Lincoln		13.500					3	21	2.835
Pehuajó		70.500			58	100	100	100	70.500
Pergamino		6.950			25	55	83	100	6.950
Pigüé		119.000			1	9	20	20	23.800
Salliqueló		43.000					10	20	8.600
Tandil		188.200				6	18	38	71.516
T.Arroyos		384.000						34	130.560
25 de Mayo		19.790					5	18	3.562
BUENOS AIRES	18/19	956.200	-	1	7	15	21	42	400.386
	17/18	896.930	-	2	6	27	36	40	
Laboulaye		1.600	84	91	91	100	100	100	1.600
M. Juárez		12.750	50	55	56	74	74	96	12.240
Río Cuarto		2.800		47	66	100	100	100	2.800
S. Francisco		18.950				5	38	42	7.959
Villa María		1.000			5	16	47	100	1.000
CORDOBA	18/19	37.100	21	26	28	40	58	69	25.599
	17/18	40.280	51	56	62	75	82	84	
Paraná		3.000	43	67	100	100	100	100	3.000
R. del Tala									-
ENTRE RIOS	18/19	3.000	43	67	100	100	100	100	3.000
	17/18	3.510	-	50	100	100	100	100	
General Pico		16.300				13	23	33	5.379
Santa Rosa		30.200				6	29	48	14.496
LA PAMPA	18/19	46.500	-	-	-	8	27	43	19.875
	17/18	48.970	-	-	-	5	6	9	
Avellaneda		-							-
C. de Gómez		6.560			30	62	74	90	5.904
Casilda		2.300						44	1.012
Rafaela		4.000				100	100	100	4.000
V. Tuerto		4.000			2	8	55	85	3.400
SANTA FE	18/19	16.860	-	-	12	50	66	85	14.316
	17/18	15.730	-	1	3	26	30	33	
SGO. del ESTERO	18/19	12.200	18	52	57	59	84	92	11.240
	17/18	13.370	49	53	73	76	71	91	-
TOTAL PAIS	18/19	1.071.860	1	3	8	17	24	44	474.416
	17/18	1.019.710	2	4	9	28	37	41	-

(*) Cifras Provisorias

Las AREAS están expresadas en hectáreas.

ESTIMACIONES AGRICOLAS
Ministerio de AGROINDUSTRIA



AVANCE DE LA SIEMBRA DE TRIGO											
CAMPAÑA: 2018/2019(*)											
DELEGACION		AREA A SEMBRAR Has	24/05 %	31/05 %	07/06 %	14/06 %	21/06 %	28/06 %	AREA SEMBRADA Has		
Bahía Blanca	T. Pan	84.751						17	42	35.600	
	T. Fideos	1.000								-	
Bolívar	T. Pan	88.407						5	18	15.910	
	T. Fideos	3.000							10	300	
Bragado		160.055						5	10	16.010	
General Madariaga		18.950							19	3.600	
Junín		141.066					17	21	65	91.690	
La Plata		15.926			4	12	16	20		3.190	
Lincoln		129.974			1	8	27	55		71.490	
Pehuajó	T. Pan	99.004						17	32	51	50.490
	T. Fideos	-								-	
Pergamino		198.652			8	40	71	100		198.650	
Pigüé	T. Pan	281.470			1	9	15	25		70.370	
	T. Fideos	9.000					9	15		1.350	
Salliqueló	T. Pan	133.525					10	20	40	53.410	
	T. Fideos	1.700					20	20	40	680	
Tandil	T. Pan	235.870					7	17	30	70.760	
	T. Fideos	4.855								-	
T.Arroyos	T. Pan	476.437						5	30	142.930	
	T. Fideos	32.001							41	13.120	
25 de Mayo		81.780						2	10	8.180	
BUENOS AIRES	18/19	2.197.422	-	-	1	9	18	39		847.730	
	17/18	1.989.714	-	2	7	18	29	35			
Laboulaye		109.816	28	36	57	78	82	85		93.340	
M. Juárez		348.444	7	39	68	83	91	99		344.960	
Río Cuarto		116.640	32	52	66	79	83	95		110.810	
S. Francisco		351.504				13	45	60		210.900	
Villa María		274.870			5	20	49	78		214.400	
CORDOBA	18/19	1.201.274	8	20	33	47	66	81		974.410	
	17/18	1.236.318	10	22	30	60	70	79			
Paraná		173.841	15	24	32	47	60	70		121.690	
R. del Tala		273.091	1	8	15	35	50	72		196.630	
ENTRE RIOS	18/19	446.931	6	14	22	40	54	71		318.320	
	17/18	417.530	0	3	16	20	35	62			
General Pico		181.109			11	25	35	50		90.550	
Santa Rosa		191.021		1	2	30	46	62		118.430	
LA PAMPA	18/19	372.130	-	0	6	28	41	56		208.980	
	17/18	295.060	-	-	2	17	22	30			
Avellaneda		144.140	3	8	19	52	78	90		129.730	
C. de Gómez		305.663			44	71	84	95		290.380	
Casilda		190.072		11	14	58	75	88		167.260	
Rafaela		320.007		2	10	35	62	80		256.010	
V. Tuerto		88.920			8	22	65	90		80.030	
SANTA FE	18/19	1.048.802	0	4	22	51	73	88		923.410	
	17/18	978.535	0	4	21	41	59	77			
CATAMARCA		22.707	9	36	66	85	100	100		22.710	
CORRIENTES										-	
Charata (CHACO)		103.081			15	30	46	66		68.030	
Pcia. R. S. Peña (CHACO)		49.966		18	30	69	69	86		42.970	
FORMOSA										-	
JUJUY		3.265	5	10	20	30	40	55		1.800	
MISIONES										-	
SALTA		116.620	8	26	40	60	90	100		116.620	
SAN LUIS	T. Pan	28.900				95	97	100		28.900	
	T. Fideos	702				100	100	100		700	
S. ESTERO		123.828	51	79	92	100	100	100		123.830	
Quimilí (S. ESTERO)		323.003				21	45	50		161.500	
TUCUMAN	T. Pan	93.052	7	34	63	87	100	100		93.050	
	T. Fideos	2.900	5	28	70	92	100	100		2.900	
TOTAL PAIS	18/19	6.134.583	3	8	17	33	48	64		3.935.860	
	17/18	5.927.610	4	10	18	35	47	58		-	

(*) Cifras Provisorias
Las AREAS están expresadas en hectáreas.
ESTIMACIONES AGRICOLAS
Ministerio de AGROINDUSTRIA



ESTADO DE LOS CULTIVOS
Y HUMEDAD DEL SUELO

HUMEDAD Y ESTADO DE LOS CULTIVOS

Desde el 22/06/18 hasta el 28/06/18

PROVINCIA	DELEGACION	MAIZ									
		Estadio Fenológico					Estado General				Humedad
		E	C	F	L	M	MB	B	R	M	
BUENOS AIRES	BAHIA BLANCA	-	-	-	-	100	-	100	-	-	A
	BOLIVAR	-	-	-	-	100	-	100	-	-	A
	BRAGADO	-	-	-	-	100	-	30	70	-	A
	GENERAL MADARIAGA	-	-	-	-	100	3	76	21	-	A/R
	JUNIN	-	-	-	-	-	-	-	-	-	-
	LA PLATA	-	-	-	-	100	14	52	25	9	E/A
	LINCOLN	-	-	-	-	100	-	71	27	2	E/A
	PEHUAJO	-	-	-	-	100	11	46	43	-	A
	PERGAMINO	-	-	-	-	-	-	-	-	-	-
	PIGÜE	-	-	-	-	100	-	25	50	25	A
	SALLIQUELO	-	-	-	-	100	-	69	31	-	A
	TANDIL	-	-	-	-	100	-	67	33	-	A
	TRES ARROYOS	-	-	-	-	100	16	40	27	17	A
25 DE MAYO	-	-	-	-	10	3	18	66	13	A	
CORDOBA	LABOULAYE	-	-	-	-	100	-	34	50	16	A
	MARCOS JUAREZ	-	-	-	-	100	26	61	8	5	A
	RIO CUARTO	-	-	-	-	100	-	34	25	41	A
	SAN FRANCISCO	-	-	-	-	100	5	35	35	25	A/R
	VILLA MARIA	-	-	-	-	100	-	78	22	-	A
ENTRE RIOS	PARANA	-	-	-	-	-	-	-	-	-	-
	ROSARIO DEL TALA	-	-	-	-	-	-	-	-	-	-
LA PAMPA	GENERAL PICO	-	-	-	-	100	3	41	37	19	A
	SANTA ROSA	-	-	-	-	100	-	63	37	-	A/R
SANTA FE	AVELLANEDA	-	-	-	-	100	-	20	36	44	A/R
	CASILDA	-	-	-	-	100	6	24	34	36	A
	CANADA de GOMEZ	-	-	-	-	100	3	36	39	22	E/A
	RAFAELA	-	-	-	-	100	-	20	54	26	A
	VENADO TUERTO	-	-	-	-	100	-	40	45	15	A
CATAMARCA	CATAMARCA	-	-	-	-	100	-	48	42	10	PS
CORRIENTES	CORRIENTES	-	-	-	-	-	-	-	-	-	-
CHACO	CHARATA	-	-	-	15	85	20	37	34	9	A/R
	ROQUE SAENZ PENA	-	-	-	-	100	12	58	27	3	A/R
FORMOSA	FORMOSA	-	-	-	-	-	-	-	-	-	-
JUJUY	JUJUY	-	-	-	-	100	-	100	-	-	A
MISIONES	POSADAS	-	-	-	-	-	-	-	-	-	-
SALTA	SALTA	-	-	-	18	82	-	100	-	-	A/R
SAN LUIS	SAN LUIS	-	-	-	-	100	-	55	35	10	A/R
SANTIAGO DEL ESTERO	SANTIAGO DEL ESTERO	-	-	-	-	100	-	92	8	-	A/R
	QUIMILI	-	-	-	-	100	-	68	30	2	A/R
TUCUMAN	TUCUMAN	-	-	-	-	100	-	53	47	-	A/R/PS

Las cifras expresan porcentaje de la superficie del área sembrada.

Estado general: MB: Muy Bueno, B: Bueno, R: Regular, M: Malo.

Humedad: A: Adecuada, R: Regular, E: Exceso, I: Inundación, PS: Principio de Sequía, S: Sequía.

Estadio Fenológico: E: Emergencia; C: Crecimiento; F: Floración; L: Llenado; M: Madurez

(*) La sumatoria puede ser inferior a 100, correspondiendo la diferencia a siembras aún sin emerger.



HUMEDAD Y ESTADO DE LOS CULTIVOS

Desde el 22/06/18 hasta el 28/06/18

PROVINCIA	DELEGACION	SOJA de primera										SOJA de segunda										HUMEDAD				
		Estadio Fenológico (*)					Estado General					Estadio Fenológico(*)					Estado General									
		E	C	F	L	M	MB	B	R	M	E	C	F	L	M	MB	B	R	M							
BUENOS AIRES	BAHIA BLANCA	-	-	-	-	-	-	-	-	-	-	-	-	-	-	-	-	-	-	-	-	-	-	-	-	
	BOLIVAR	-	-	-	-	-	-	-	-	-	-	-	-	-	-	-	-	-	-	-	-	-	-	-	-	
	BRAGADO	-	-	-	-	-	-	-	-	-	-	-	-	-	100	-	21	79	-	-	-	-	-	-	-	A
	GRAL. MADARIAGA	-	-	-	-	-	-	-	-	-	-	-	-	-	100	-	-	100	-	-	-	-	-	-	-	R
	JUNIN	-	-	-	-	-	-	-	-	-	-	-	-	-	-	-	-	-	-	-	-	-	-	-	-	-
	LA PLATA	-	-	-	-	-	-	-	-	-	-	-	-	-	100	3	32	42	23	-	-	-	-	-	-	E/A
	LINCOLN	-	-	-	-	100	-	72	27	1	-	-	-	-	100	-	70	24	6	-	-	-	-	-	-	E/A
	PEHUJO	-	-	-	-	-	-	-	-	-	-	-	-	-	-	-	-	-	-	-	-	-	-	-	-	-
	PERGAMINO	-	-	-	-	-	-	-	-	-	-	-	-	-	-	-	-	-	-	-	-	-	-	-	-	-
	PIGUE	-	-	-	-	-	-	-	-	-	-	-	-	-	-	-	-	-	-	-	-	-	-	-	-	-
	SALLIQUELO	-	-	-	-	-	-	-	-	-	-	-	-	-	-	-	-	-	-	-	-	-	-	-	-	-
	TANDIL	-	-	-	-	100	-	63	37	-	-	-	-	-	100	-	25	66	9	-	-	-	-	-	-	A
	TRES ARROYOS	-	-	-	-	100	-	50	50	-	-	-	-	-	100	-	80	20	-	-	-	-	-	-	-	A
25 DE MAYO	-	-	-	-	100	5	43	43	9	-	-	-	10	90	-	-	7	93	-	-	-	-	-	-	A	
CORDOBA	LABOULAYE	-	-	-	-	-	-	-	-	-	-	-	0	100	-	22	50	28	-	-	-	-	-	-	A	
	MARCOS JUAREZ	-	-	-	-	-	-	-	-	-	-	-	-	-	-	-	-	-	-	-	-	-	-	-	-	
	RIO CUARTO	-	-	-	-	-	-	-	-	-	-	-	-	-	-	-	-	-	-	-	-	-	-	-	-	
	SAN FRANCISCO	-	-	-	-	-	-	-	-	-	-	-	-	-	-	-	-	-	-	-	-	-	-	-	-	
	VILLA MARIA	-	-	-	-	-	-	-	-	-	-	-	-	-	-	-	-	-	-	-	-	-	-	-	-	
ENTRE RIOS	PARANA	-	-	-	-	-	-	-	-	-	-	-	-	-	-	-	-	-	-	-	-	-	-	-	-	
	ROSARIO DEL TALA	-	-	-	-	-	-	-	-	-	-	-	-	-	-	-	-	-	-	-	-	-	-	-	-	
LA PAMPA	GENERAL PICO	-	-	-	-	-	-	-	-	-	-	-	-	-	-	-	-	-	-	-	-	-	-	-	-	
	SANTA ROSA	-	-	-	-	-	-	-	-	-	-	-	-	-	-	-	-	-	-	-	-	-	-	-	-	
SANTA FE	AVELLANEDA	-	-	-	-	100	-	29	30	41	-	-	-	100	-	29	30	41	-	-	-	-	-	-	A/R	
	CASILDA	-	-	-	-	-	-	-	-	-	-	-	-	-	-	-	-	-	-	-	-	-	-	-	-	
	CANADA de GOMEZ	-	-	-	-	-	-	-	-	-	-	-	-	-	-	-	-	-	-	-	-	-	-	-	-	
	RAFAELA	-	-	-	-	-	-	-	-	-	-	-	-	-	-	-	-	-	-	-	-	-	-	-	-	
	VENADO TUERTO	-	-	-	-	-	-	-	-	-	-	-	-	-	-	-	-	-	-	-	-	-	-	-	-	
CATAMARCA	CATAMARCA	-	-	-	-	-	-	-	-	-	-	-	-	-	-	-	-	-	-	-	-	-	-	-	-	
CORRIENTES	CORRIENTES	-	-	-	-	-	-	-	-	-	-	-	-	-	-	-	-	-	-	-	-	-	-	-	-	
CHACO	CHARATA	-	-	-	-	-	-	-	-	-	-	-	-	-	-	-	-	-	-	-	-	-	-	-	-	
	Pcia. R. S. PEÑA	-	-	-	-	-	-	-	-	-	-	-	-	-	-	-	-	-	-	-	-	-	-	-	-	
FORMOSA	FORMOSA	-	-	-	-	-	-	-	-	-	-	-	-	-	-	-	-	-	-	-	-	-	-	-	-	
JUJUY	JUJUY	-	-	-	-	-	-	-	-	-	-	-	-	-	-	-	-	-	-	-	-	-	-	-	-	
MISIONES	POSADAS	-	-	-	-	-	-	-	-	-	-	-	-	-	-	-	-	-	-	-	-	-	-	-	-	
SALTA	SALTA	-	-	-	-	-	-	-	-	-	-	-	-	-	-	-	-	-	-	-	-	-	-	-	-	
SAN LUIS	SAN LUIS	-	-	-	-	-	-	-	-	-	-	-	-	-	-	-	-	-	-	-	-	-	-	-	-	
SANTIAGO DEL ESTERO	SANTIAGO DEL ESTERO	-	-	-	-	-	-	-	-	-	-	-	-	-	-	-	-	-	-	-	-	-	-	-	-	
	QUIMILI	-	-	-	-	-	-	-	-	-	-	-	-	-	-	-	-	-	-	-	-	-	-	-	-	
TUCUMAN	TUCUMAN	-	-	-	-	100	-	51	49	-	-	-	-	-	-	-	-	-	-	-	-	-	-	-	R/PS	

Las cifras expresan porcentaje de la superficie del área sembrada.

Estado general: MB: Muy Bueno, B: Bueno, R: Regular, M:Malo.

Humedad: A: Adecuada, R: Regular, E: Exceso, I: Inundación, PS: Principio de Sequía, S: Sequía.

Estadio Fenológico: E: Emergencia; C:CreCIMIENTO; F: Floración; L: Llenado; M: Madurez

(*) La sumatoria puede ser inferior a 100, correspondiendo la diferencia a siembras aún sin emerger.